



I Musei Comunali di Rimini

Museo della Città e *Domus del Chirurgo*

Via L. Tonini, 1 e piazza Ferrari - 47921 Rimini
Tel. 0541 793851

Ospitato nel settecentesco Collegio dei Gesuiti nel cuore della Città, il Museo è custode di testimonianze millenarie che offrono la chiave per la conoscenza dell'identità culturale di Rimini. Dalle prime tracce dell'uomo, risalenti a un milione di anni fa, il percorso si snoda toccando tutte le tappe della storia della Città: la *Ariminum* romana, dalla fondazione all'età imperiale con le fastose *domus*, prima fra tutte la *Domus del Chirurgo* che ha consegnato un corredo di strumenti chirurgici e farmaceutici unico al mondo; quindi l'arte dei geniali pittori della Scuola riminese del '300, i capolavori di età malatestiana tra cui la Pietà del Bellini, le mirabili opere del XVII secolo fino alla grafica di un artista del '900 quale René Gruau e al *Libro dei sogni* di Federico Fellini.

Come raggiungere il Museo:

in treno: Stazione di Rimini, a piedi

in auto: autostrada A/14, uscita Rimini sud, direzione centro

Orari di apertura: ottobre - maggio

da martedì a sabato 8.30-13.00 / 16.00-19.00

domenica e festivi 10.00-12.30 / 15.00-19.00

Su richiesta, la Direzione si riserva la possibilità di aperture straordinarie con un costo aggiuntivo di 2 euro per ogni visitatore

Info: tel. 0541 704421-26-28

Museo degli Sguardi. Raccolte Etnografiche di Rimini

Via delle Grazie, 12 - 47923 Rimini, loc. Covignano
Tel. 0541 783858

Si configura come uno dei principali musei italiani dedicato alle culture a livello etnologico e archeologico dell'Africa, dell'Oceania e dell'America precolombiana, con reperti che ne fanno una fra le raccolte più significative di tutta l'Europa. Gli "sguardi" rappresentati nel percorso museale sono quelli degli Occidentali che, in vario modo e nel tempo, hanno osservato gli oggetti delle culture "altre". Il Museo cerca di favorire una riflessione sul rapporto con la cultura e l'arte dei popoli extraeuropei, promuovendo una visione multiculturale.

Orari di apertura: settembre - maggio

Mercoledì e sabato 8.30-13.00

domenica e festivi 15.30-18.30

Negli altri giorni aperto su richiesta (tel. 0541 704421-26 da lunedì a venerdì in orario d'ufficio)

Come raggiungere il Museo:

in treno: Stazione di Rimini, autobus 15 o 16

in auto: autostrada A/14, uscita Rimini sud, circonvallazione direzione Bologna

FAR (Fabbrica Arte Rimini) | Galleria Comunale d'Arte Moderna e Contemporanea

piazza Cavour, Palazzo del Podestà e dell'Arengo - 47921 Rimini

Per il programma delle mostre e delle iniziative si rimanda ai siti:

<http://www.museicomunalirimini.it>

<http://www.comune.rimini.it/servizi/citta/cultura/far/>

<http://www.riminirec.it/>



Comune di Rimini



SISTEMA DEI MUSEI
DELLA PROVINCIA DI RIMINI



MUSEO
DI QUALITÀ

"MUSEO DI QUALITÀ"
È RICONOSCIUTO DA
REGIONE EMILIA-ROMAGNA
ISTITUTO PER I BENI ARTISTICI
CULTURALI E NATURALI

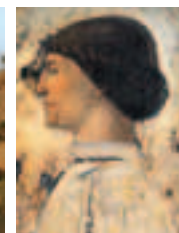

Il Museo per la Scuola

BENVENUTI A RIMINI!

Percorsi dei Musei Comunali
di Rimini per il turismo scolastico

Anno scolastico 2014/2015

a cura di

Angela Fontemaggi e Orietta Piolanti

con la collaborazione di

Annamaria Bernucci, Maddalena Mauri

Sezione didattica dei Musei Comunali

Settembre 2014



RIMINI

Per rispondere alle sempre più frequenti richieste da parte degli insegnanti che scelgono Rimini come meta di viaggi culturali e desiderano far conoscere ai ragazzi i momenti emblematici della storia e dell'arte riminesi, si è pensato di creare dei percorsi "personalizzati" sulle loro esigenze e sui loro tempi.

La città romana di Ariminum. Percorso breve

(durata 2,30 h; costo **4,50 euro**)

Incontro al Museo, visita alla *Domus* del Chirurgo e alla Sezione archeologica e quindi ai principali monumenti della città: Ponte di Tiberio e Arco d'Augusto.

La città romana di Ariminum

(durata 2 h al mattino + 2 h al pomeriggio; costo **6,00 euro**)

Incontro al Museo, visita alla *Domus* del Chirurgo e alla Sezione archeologica e quindi ai monumenti di Rimini romana: Ponte di Tiberio, Arco d'Augusto, antico foro, Porta Montanara e Anfiteatro romano.

Gli splendori della Rimini malatestiana

(durata 2,30 h; costo **4,50 euro**)

Incontro al Museo, visita alla Sezione medievale e quindi al Tempio Malatestiano, gioiello dell'architettura rinascimentale, a Castel Sismondo (esterno) e alla chiesa di Sant'Agostino.

Dalla Domus del Chirurgo al Castello di Sigismondo

(durata 3 h; costo **6,00 euro**)

La *Domus* del Chirurgo e le sale del Museo della Città sono il punto di partenza per attraversare la città romana (dall'arco al ponte, lungo il decumano e il foro) approdando infine nella città malatestiana che ha i suoi simboli in Castel Sismondo e nel Tempio Malatestiano.

Gli itinerari possono essere integrati con il laboratorio Costruisci la tua guida di Rimini! Riproducendo i monumenti visti durante gli itinerari, aggiungendo pensieri e disegni composti con i materiali più diversi i ragazzi potranno realizzare una personale e coloratissima guida di Rimini che propone di elaborare gli appunti presi durante l'itinerario per realizzare, a ricordo dell'esperienza, la guida dalla classe oppure con attività inerenti **il mosaico, l'affresco, il codice...**

Si può confezionare UNA GIORNATA A RIMINI unendo diverse proposte dei Musei. Un esempio:

BENVENUTI AD ARIMINUM

Mattino: Presentazione della forma urbanistica e della storia/Visita alla *Domus* del Chirurgo/Attività di laboratorio (a scelta fra mosaico, affresco, lucerna, monete, banchetto, scrittura su tavolette...)

Pomeriggio: Visita alla Città e ai suoi monumenti

COME PRENOTARE

La prenotazione è obbligatoria e deve essere effettuata con almeno una settimana di anticipo rispetto alla data dell'incontro (tel. 0541 704421-26-28). Alla prenotazione deve seguire conferma via fax (0541 704410) o e-mail (angela.fontemaggi@comune.rimini.it, orietta.piolanti@comune.rimini.it) utilizzando il modello scaricabile all'indirizzo http://www.museicomunalirimini.it/attivita_educative

Le scuole provenienti da fuori provincia dovranno inviare il modulo di conferma della prenotazione contestualmente all'attestazione dell'avvenuto pagamento mediante bonifico almeno tre giorni prima della visita:

- se trattasi di Enti e organismi pubblici: bonifico intestato al Comune di Rimini – accredito Tesoreria Provinciale Stato – Tab. A – n. 0062303
- se trattasi di privati: bonifico Banca UniCredit s.p.a. IT 63 Q 02008 24220 000102621578

Specificare nella causale: A favore dei Musei Comunali di Rimini per visita didattica della scuola _____ in data _____

Il mancato ricevimento di copia del bonifico comporterà l'annullamento della prenotazione.

Le disdette effettuate con un anticipo di almeno 24 ore rispetto alla data dell'appuntamento non prevedono la restituzione della quota versata ma danno diritto ad una nuova prenotazione per il medesimo percorso senza ulteriori oneri, in data da concordare con i nostri uffici. Le disdette non pervenute con un anticipo di almeno 24 ore rispetto alla data dell'appuntamento non prevedono la restituzione della quota versata o il recupero della visita concordata.

L'intera gamma di proposte didattiche dei Musei Comunali di Rimini è consultabile all'indirizzo http://www.museicomunalirimini.it/attivita_educative/museo_scuola/

benvenuti
a Rimini



benvenuti
a Rimini

